

Med Lakk på nett kan du:

- Beregne tid, materialkostnad og kalkyleresultat for lakkarbeid
- Se arbeidstid (antall perioder) for demontering og montering av detaljer i forbindelse med lakking
- Se delepriser
- Skrive ut rapporter
- Lagre rapporter på PC`n

Denne presentasjonen gir kun en enkel innføring i å komme i gang.
Detaljert forklaring om lakkvalg og grunnlag for tidene finner du i Lakkveiledningen.



Lakk på nett

På forsiden av DBS finner du 2 gule spraybokser

Ved å føre musepekeren over disse vil du se hvilken funksjon de åpner.

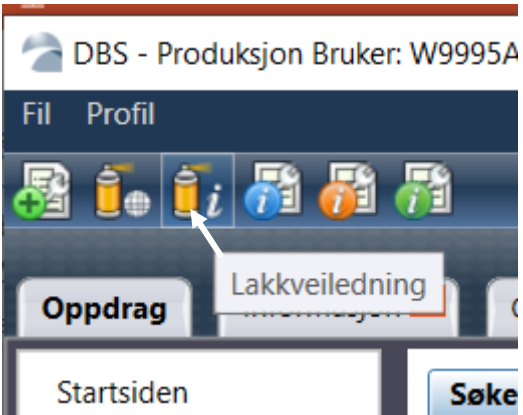
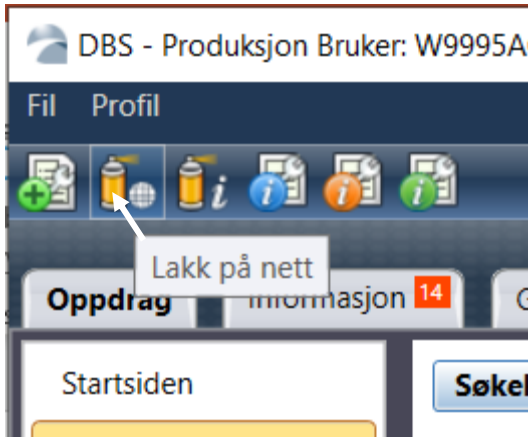

Komme i gang

A full screenshot of the DBS web application interface. The browser title is 'DBS - Produksjon Bruker: W9995AO Anders Oppedal Foretak: BSK Testverksted AO'. The toolbar icons are visible, with a red circle highlighting the yellow spray can icon. The main interface has tabs for 'Oppdrag', 'Informasjon 14', 'Grunndata', and 'Oppslagsverk'. On the left, there is a sidebar with 'Startsiden', 'Søk', 'Sammenligne', and 'Favoritter' (Innlogget som 9995, Bekreftede oppdrag, Underkjente oppdrag, Godkjente oppdrag, Returnerte oppdrag). The main content area has a search section with 'Søkekriterier' (Registreringsnr., Oppdragsnr., Skadenummer) and 'Utvidet søk'. Below this is a table header with columns: T.status, Oppdragsnr., Reg.nr., Objekt, S, Område, Status, Meld., Reg. i DBS, BM ID verk., Selskap. At the bottom right, there are buttons for 'Skriv ut liste' and 'Eksporter liste'.

Lakk på nett

1. Fyll inn bilens Registreringsnummer og klikk på Hent data.

2. Fyll inn bilens Lakkttype*

*se lakkveiledningen

3. Velg Modellkode. (Klikk på **Finn**)

Lakk på nett

Finans Norge
Forsikringsdrift

Registreringsnummer * AJ91071 Hent data

Eier
Navn Leif Anders Oppedal

Kjøretøy
Kjøretøygruppe * Varebil

Merke/modell
Modellkode * Finn Annet

Merke/modell - Årsmo. FORD Transit Connect 2019

Chassisnummer WF0SXXWPGSKJ63970

Fargekode Grå

Grunnlag for beregning
Deb.faktor lakkarbeid
Deb.faktor lakkmateriale
Lakkttype * 2
Starttid lakk 56
Miksing av tonfyller
MVA 25,00

Neste >> Avbryt

Se neste bilde.....

Lakk på nett

For å kunne gjøre en beregning må verkstedets faktorer for lakkarbeid og lakkmaterialer fylles inn.

Tips:

Det er mulig å opprette en «standardavtale». Verkstedets priser vil da hentes automatisk til Grunnlag for beregning. Du slipper da å måtte fylle inn prisene for hver beregning.

Se nederst i denne presentasjon:

«Hvordan opprette standardavtale»

Klikk Neste >> når alt er fylt inn

Lakk på nett

Registreringsnummer * AJ91071

Eier
Navn

Kjøretøy
Kjøretøygruppe * Varebil

Merke/modell
Modellkode * Finn **Annet**

Merke/modell - Årsmod.

Chassisnummer

Fargekode

Grunnlag for beregning	
Deb.faktor lakkarbeid	950,00
Deb.faktor lakkmateriale	560,00
Lakktype *	2
Starttid lakk	56
Miksing av tonfyller	<input type="checkbox"/>
MVA	25,00

Marker skadeområde ved å klikke på bilen.

- eller huk av de posisjonene som skal lakkeres.

Klikk OK

Posisjoner Annet Annen lakk

Velg posisjon [FORD TRANSIT CONNECT KORT VAREBIL 2+2+2D FL]

Velg en eller flere posisjoner ved å huke av for ønsket skadeområde eller posisjon.

Alle Venstre Høyre

Front

Midtre

Bak

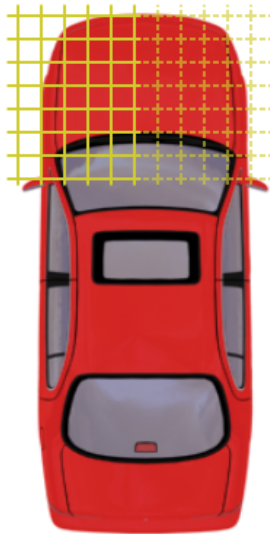

Posisjon

- 16 Dør bakre H
- 17 Kanal V
- 18 Kanal H
- 19 Takplate
- 20 Takplate V
- 21 Takplate H
- 22 A-Stolpe V
- 23 A-Stolpe H
- 24 B-Stolpe V
- 25 B-Stolpe H
- 30 Koffertlokk/Dør V/Bakluke øvre
- 31 Bakluke/Dør H/Bakluke nedre H
- 32 Skjerm bak V
- 33 Skjerm bak H
- 35 Bakplate hel
- 37 Baklykt V
- 38 Baklykt H
- 39 Støtfanger bak
- 41 Frontplate hel/øvre
- 44 Rammevange fremre V
- 45 Rammevange fremre H
- 46 Innerskjerm V

OK Avbryt

Ny posisjon... Åpne alle Reservedeler Arbeidsoperasjon Alternative reservedel

<< Forrige Neste >> Avbryt

Lakk på nett

Du kommer nå til posisjonene du valgte.

For å komme direkte til lakkbildet:

1. Marker posisjonen (linjen blir grønn)

2. Sett musepekeren i cellen for lakk og dobbeltklikk.

-
Dersom du klikker på den grønne linjen andre steder enn i cellen for lakk åpnes reservedelsutvalget.
Det er også mulig å komme til lakkbildet fra reservedelsutvalget.

(se neste bilde)

Mangler det posisjoner?

Klikk på Ny posisjon...
(Bilen for å markere skadeområde kommer da frem igjen)

Lakk på nett

Finans Norge
Forsikringsdrift

Posisjoner Annet Annen lakk

Nr.	Posisjon	Reservedeler	Arbeidsoperasjoner	Plast	Flaterette	Målrette	De/Mo	Lakk	Annet
1	Skjerm foran V		-		-	-	-		
3	Støtfanger foran		-		-	-	-		
9	Panser		-		-	-	-		
22	A-Stolpe V		-		-	-	-		
41	Frontplate hel/øvre		-		-	-	-		
44	Rammevange fremre V		-		-	-	-		
46	Innerskjerm V		-		-	-	-		

Ny posisjon... Åpne alle Reservedeler Arbeidsoperasjon Alternative reservedel

<< Forrige Neste >> Avbryt

Fra reservedelsvalget
klikker du på fanen Lakk
og kommer da til lakkbildet.

Deleprisene er importørens
veiledende priser ex. mva.
Dato for prisoppdatering
vises.

Operasjon - [Posisjon 1 Skjerm foran V] - [Chassisnr.: WF0SXXWPGSKJ63970] - [Lis.nr: AJ91071]

Reservedeler Flatrette Målrette De/Mo Lakk Annet

Reservedeler

Siste prisoppdatering: 04.05.2020

Op.	Type	Skjøte	Beskrivelse	Pris	Nummer
V			FORSKJERM	2 056,00	2413572
V			FORSTERKNING FORSKJERM	557,00	1829001
V			P-LIST A-STOLPE/FORSKJERM	310,00	1883493
V			BLINKLYKT FORSKJERM	127,00	4972773
V			FESTE FORSKJERM BAKRE NEDRE SEP.	81,40	1810455
V			PLASTINNERSKJERM FORAN	480,00	2128070
			SKVETTLAPP FORAN SETT	422,00	1824264
V			KLIPS PLASTINNERSKJERM FORAN 4ST	14,10	1382744



Håndter egne reservedeler... Håndter egne arbeidsoperasjoner...

OK Avbryt

1. Flytt knappen til Lakk

2. Huk av for det som skal lakeres

3. Klikk OK

Operasjon - [Posisjon 1 Skjerm foran V] - [Chassisnr.: WF0SXXWPGSKJ63970] - [Lis.nr: AJ91071]

Reservedeler Flatrette Målette De/Mo ***Lakk** Annet

Lakk
 Ikke lakk

Utvendig lakk

Ny	Gam...	Tilstøtende fargea...	Tilstøtende areala...	Kode	Utvendig lakk areal	Ar...	Løs	Pl...	Maske...	Grunning...	Avvikende...	Flere fa...	Areal flere f...	Ekstra klarl...	Areal ekstra kla...
<input type="checkbox"/>	<input checked="" type="checkbox"/>	<input type="checkbox"/>	<input type="checkbox"/>	7401	Forskjerm	41,8	<input type="checkbox"/>	<input type="checkbox"/>	<input type="checkbox"/>	<input type="checkbox"/>	<input type="checkbox"/>	<input type="checkbox"/>	0,0	<input type="checkbox"/>	0,0
<input type="checkbox"/>	<input type="checkbox"/>	<input type="checkbox"/>	<input type="checkbox"/>	7410	List forskjerm	3,6	<input type="checkbox"/>	<input checked="" type="checkbox"/>	<input type="checkbox"/>	<input type="checkbox"/>	<input type="checkbox"/>	<input type="checkbox"/>	0,0	<input type="checkbox"/>	0,0

Innvendig lakk

Lakktype	Kode	Innvendig lakk	Løs
<input type="checkbox"/> Ny	151	Forskjerm innv. rustbesk. lakk	<input checked="" type="checkbox"/>
<input checked="" type="checkbox"/> Gammel	205	Skjermkanter på forskjerm	<input type="checkbox"/>

Rustbeskyttelse

Rustbeskyttelse
 ved skift
 ved retting

Karosseri

Struktur dm²

Fradrag lakk

Delvis erstatning for utvendig flate (%)

De/Mo Lakk

De/Mo lakk
 Feste nedre V
 Feste, støtfanger V
 P-list fremre V
 Sideblinklykt V
 Støtfanger foran

Annen lakk

Lakkflate	Ny	Gammel	Tilstøtende fargeavhengig	Tilstøtende arealavhengig	Utvendig/innvendig	Flate	Løs	Plast	Maskering	Forbedring	Sveiset	Stolpe eller
-----------	----	--------	---------------------------	---------------------------	--------------------	-------	-----	-------	-----------	------------	---------	--------------

OK Avbryt

Lakk på nett

En **x** viser at det er gjort tiltak i lakkbildet for posisjonen

Du kan nå gjøre tiltak i andre posisjoner ved behov.

Det er selvfølgelig mulig å gå inn i en posisjon på nytt dersom du ønsker å se på, eller gjøre endringer i tiltakene der.

Når alle tiltak er ferdige:
Klikk på Neste >>

...det gjøres da en beregning..

Lakk på nett

Finans Norge
Forsikringsdrift

Posisjoner * Annet Annen lakk

Nr.	Posisjon	Reservedeler	Arbeidsoperasjoner	Plast	Flaterette	Målrette	De/Mo	Lakk	Annet
1	Skjerm foran V		-		-	-	-	X	
3	Støtfanger foran		-		-	-	-		
9	Panser		-		-	-	-		
22	A-Stolpe V		-		-	-	-		
41	Frontplate hel/øvre		-		-	-	-		
44	Rammevange fremre V		-		-	-	-		
46	Innerskjerm V		-		-	-	-		

Ny posisjon... Åpne alle Reservedeler Arbeidsoperasjon Alternative reservedel

<< Forrige Neste >> Avbryt

Lakk på nett

▶ AJ91071 FORD TRANSIT CONNECT KORT VAREBIL 2+1+2D FL. (05-28200-2019)
 Forsikringsnummer: Skadenummer:

◀ Sammenstilling Totalbeløp: 3 675,00

Arbeidsordre nr.	Skadedato	Ankomst	Påbegynt	Ferdig dato	Registreringsdato
Besiktigelsesdato	18.06.2020	Chassisnr.	WF0SXXWPGSKJ63970		Kilometerstand
					0

	Tid	Deb.faktor	Beløp
Karosseriarbeide - Skifte, De/Mo	172		
Lakkarbeide	241	950,00	2 289,50
Lakkmateriell			650,16
Sum eks. mva			2 939,66
MVA 25,00 % av 2 939,66			734,92
Totalbeløp			3 675,00

Dette er ikke en faktura. Takstrappen er ikke en bekreftelse på at skaden er erstatningsmessig. Besiktigelsen innebærer ikke betalingsplikt for selskapet.

▶ Arbeidsspesifikasjon Totalt tidsenheter: 172

▶ Reservedelsspesifikasjon Totalbeløp: 0,00

▶ **Lakkspesifikasjon** Totalt tidsenheter: 241 Totalbeløp: 2 939,66

▶ Plastspes. Totalt tidsenheter: 0 Totalbeløp: 0,00

▶ Detaljsspesifikasjon Totalt tidsenheter: 124

▶ Inndataspesifikasjon Totalt tidsenheter: 139 Totalbeløp: 0,00

<< Forrige Utskrift Avslutt

Arbeidstiden vises, men arbeidskostnad beregnes ikke da timepris for arbeid mangler

Ved valg av ny lakkflate vil systemet beregne skiftetid for detaljen.

Ved valg av gammel lakkflate vil systemet beregne tid for demontering av detaljer for lakk.

Beregnet lakkeringskostnad

Lakkspesifikasjonen inneholder flere opplysninger (se neste bilde)

Lakktype, timepris og materialpris
som danner grunnlag for beregningen*

Lakkeringstid for hver detalj*

Starttid for aktuell lakktype*
Sum Lakk (total tid for jobben)*

Beregnet lakkeringskostnad*

* se lakkveiledningen

Lakk på nett

Lakkspesifikasjon Totalt tidsenheter: 241 Totalbeløp: 2 939,66

Lakkverksted	Fargekode	Ferdig dato	
Forsikringsselskap	Grå	Lakkmaterialer	Deb.faktor lakk
Bileier	Lakktype	560,00	950,00
Leif Anders Oppedal	2		

Kode	Flate	Utvendig lakk	dm ²	Tid
7401	G	V Forskjerm	41,8	139
Sum Utvendig lakk				139

Kode	Flate	Innvendig lakk	Tid
205	G	Skjerm foran V, Skjermkanter på forskjermer	
		Front	46
Sum Innvendig lakk			46

Annet	Tid
Starttid	56
Sum Annet	56
Sum Lakk	241

Kostnad	Rabatt	Beløp
Lakkarbeide		2 289,50
Lakkmateriell		650,16
Lakkmateriell annet		
Sum		2 939,66

<< Forrige Utskrift Avslutt

Lakk på nett

Visning av rapport Utskrift og lagring

Det er ikke mulig å lagre Lakk på nett rapporter i DBS. Lakk på nett er et oppslagsverk og det opprettes ikke oppdragsnummer. Det er imidlertid mulig både å skrive ut hele rapporten eller enkelte spesifikasjoner. Disse kan også lagres i pdf-format lokalt på PC`n. Skal en rapport sendes på e-post må denne først lagres lokalt og deretter sendes som vedlegg.

Lakk på nett

AJ91071 FORD TRANSIT CONNECT KORT VAREBIL 2+1+2D FL. (05-28200-2019) Forsikringsnummer: Skadenummer:

Sammenstilling Totalbeløp: 3 675,00

Arbeidsordre nr.	Skadedato	Ankomst	Påbegynt	Ferdig dato	Registreringsdato
Besiktigelsesdato	18.06.2020	Chassisnr.	WF0SXXWPGSKJ63970	Kilometerstand	0
		Tid	Deb.faktor	Beløp	
Karosseriarheide - Skifte, De/Mo		172			
Lakkarbeide		241	950,00	2 289,50	
Lakkmateriell				650,16	
Sum eks. mva				2 939,66	
MVA 25,00 % av 2 939,66				734,92	
Totalbeløp				3 675,00	

Dette er ikke en faktura. Takstrappen er ikke en bekreftelse på at skaden er erstatningsmessig. Besiktigelsen innebærer ikke betalingsplikt for selskapet

Arbeidsspesifikasjon Totalt tidsenheter: 172

Reservedelsspesifikasjon Totalbeløp: 0,00

Lakkspesifikasjon Totalt tidsenheter: 241 Totalbeløp: 2 939,66

Plastpes. Totalt tidsenheter: 0 Totalbeløp: 0,00

Detaljspesifikasjon Totalt tidsenheter: 124

Inndataspesifikasjon Totalt tidsenheter: 139 Totalbeløp: 0,00

<< Forrige Utskrift Avslutt

Disse utvider eller innskrenker visning av rapporten

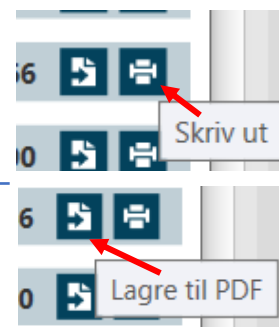

Utskrift eller lagring av den enkelte spesifikasjon

Utskrift eller lagring av hele rapporten eller enkelte spesifikasjoner

Hvordan opprette en standardavtale

Ved å opprette en standardavtale vil timepris for lakkarbeid og prisen på lakkmaterialer hentes automatisk til feltene i *Grunnlag for beregning* når du starter lakk på nett.

(ref. bilde 4 i denne presentasjonen)

For å kunne opprette en standardavtale må bruker ha rollen *Verkstedadministrator*

Kun bilskadekontoret kan endre en brukers rolle.

Melding om utvidelse av rolle må sendes av ansvarlig person til: dbs-support@finansnorge.no

Opprette standardavtale

1. Klikk på fanen Grunndata



DBS - Produksjon Bruker: W9995AO Anders Oppedal Foretak: BSK Testverksted AO

Finans Norge Forsikringsdrift

Opplagsverk

Grunndata

Opplagsverk

Filter

Selskapsnummer Avtalestatus Status Aktiv Bortmarkert

Avtaledato

Søk Nullstill

Dra kolonneoverskrift og slipp her for å gruppere på denne kolonnen

Selskapsnr.	Selskap	Status	Avtaledato	Aktiv
-------------	---------	--------	------------	-------

Standardavtaleversjoner

Avtalenavn	Gjelder fra	Aktiv	Gjeldende
------------	-------------	-------	-----------

Status Aktiv Bortmarkert

Oppdater liste

Ny standardavtaleversjon...

2. Klikk på Ny standardavtaleversjon



Opprette standardavtale

3. Gi avtalen et navn



Avtale

Verksted **0009995 BSK Testverksted AO** Reg.dat0
Avtalenavn **Standardavtale** Status **Standard avtale** Endringsdato
Avtaledato 18.06.2020 Sist endret av

Generelt Demontering

Oppgjør generelt
Bankkontonr. karosseri Bankkontonr. annet Kreditt-tid
Oppgjør glass
Bankkontonummer Kreditt-tid

Faktorer Editer grupper

⌵ Kjøretøygruppe: Personbil/ stasjonsvogn; Varebil; Lastebil; Buss; Arbeidsmaskin/ traktor; Campingvogn/ tilhenger; Mc/ moped/ snøscooter; Båt; Annet; Bobil

Fabrikat Velg År:

Debiteringspris og Verkstedmateriell %	
Karosseri arbeid	<input type="text"/>
Mekanisk arbeid	<input type="text"/>
Lakk arbeid	950
Lakk materiale	560
Understellsbeh.arbeid	<input type="text"/>
Plast arbeid	<input type="text"/>
Glass arbeid	<input type="text"/>
Verkstedmateriell %	<input type="text"/>

Delefaktor

Fabrikat		
Andre fabrikat	<input type="text"/>	<input type="text"/>

Legg til merkeavhengig delefaktor

Avtale med eksterne lakkverksteder

Lakkverksted	Arbeid	Materiale		

Legg til lakkverksted...

4. Fyll inn verkstedets timepris for lakkarbeid og pris for lakk-materialer



Dersom verkstedet også er et karosseriverksted og er fullbruger av DBS fylles også de andre prisene ut, men til lakk på nett er det nok med kun lakkprisene.

Opprette standardavtale

5. Lagre avtalen

Avtale

Verksted **0009995 BSK Testverksted AO** Org.nr. **987654321** Reg.dat. 18.06.2020
Avtalenavn Standardavtale Status **Standard avtale** Endringsdato 18.06.2020
Avtaledato 18.06.2020 Sist endret av W9995AO

Generelt Demontering

Oppgjør generelt
Bankkontonr. karosseri Bankkontonr. annet Kreditt-tid Oppgjør glass
Bankkontonummer Kreditt-tid

Faktorer Editor grupper

^ Kjøretøygruppe: Personbil/ stasjonsvogn; Varebil; Lastebil; Buss; Arbeidsmaskin/ traktor; Campingvogn/ tilhenger; Mc/ moped/ snøscooter; Båt; Annet; Bobil

Fabrikat År:

Andre fabrikat

Debiteringspris og Verkstedmateriell %

Karosseri arbeid	<input type="text"/>
Mekanisk arbeid	<input type="text"/>
Lakk arbeid	<input type="text" value="950"/>
Lakk materiale	<input type="text" value="560"/>
Understellsbeh.arbeid	<input type="text"/>
Plast arbeid	<input type="text"/>
Glass arbeid	<input type="text"/>
Verkstedmateriell %	<input type="text"/>

Delefaktor

Fabrikat		
Andre fabrikat	1,000	<input type="text"/>

Legg til merkeavhengig defefaktor

Avtale med eksterne lakkverksteder

Lakkverksted	Arbeid	Materiale		

Legg til lakkverksted...

6. Lukk avtalen

Opprette standardavtale

Siste trinn er nå å markere avtalen som gjeldende standardavtale

7. Åpne avtalen



DBS - Produksjon Bruker: W9995AO Anders Oppedal Foretak: BSK Testverksted AO

Finans Norge Forsikringsdrift

Opplagsverk

Oppdrag Informasjon 14 **Grunndata** Oppslagsverk

Avtaleregister

Standardrader

Noteringstekster

Filter

Selskapsnummer Avtalestatus Status Aktiv Bortmarkert

Avtaledato

Dra kolonneoverskrift og slipp her for å gruppere på denne kolonnen

Selskapsnr.	Selskap	Status	Avtaledato	Aktiv
-------------	---------	--------	------------	-------

Standardavtaleversjoner

Avtalenavn	Gjelder fra	Aktiv	Gjeldende
Standardavtale	18.06.2020	<input checked="" type="checkbox"/>	<input type="checkbox"/>

Status Aktiv Bortmarkert

9. Klikk på ikonet med stjernen

Avtale

Verksted **0009995 BSK Test** Merk som gjeldende standardavtale **987654321** Reg.datto 18.06.2020

Avtalenavn Standardavtale Status **Standard avtale** Endringsdato 18.06.2020

Avtaledato 18.06.2020 Sist endret av W9995AO

Generelt Demontering

Oppgjør generelt

Bankkontonr. karosseri Bankkontonr. annet Kreditt-tid Oppgjør glass

Bankkontonummer Kreditt-tid

Faktorer

Kjøretøygruppe: Personbil/ stasjonsvogn; Varebil; Lastebil; Buss; Arbeidsmaskin/ traktor; Campingvogn/ tilhenger; Mc/ moped/ snøscooter; Båt; Annet; Bobil

Fabrikat **Velg** År:

Andre fabrikat Debiteringspris og Verkstedmaterieill %

Karosseri arbeid	<input type="text"/>
Mekanisk arbeid	<input type="text"/>
Lakk arbeid	950
Lakk materiale	560
Understellsbeh.arbeid	<input type="text"/>
Plast arbeid	<input type="text"/>
Glass arbeid	<input type="text"/>
Verkstedmaterieill %	<input type="text"/>

Delefaktor

Fabrikat		
Andre fabrikat	1,000	<input type="text"/>

Legg til merkeavhengig defefaktor

Avtale med eksterne lakkverksteder

Lakkverksted	Arbeid	Materiale	

Legg til lakkverksted...

Editor grupper

Avtale

Verksted **0009995 BSK Testverksted AO** Org.nr. **987654321** Reg.dat0 18.06.2020
Avtalenavn Standardavtale Status **Standard avtale** Endringsdato 18.06.2020
Avtaledato 18.06.2020 Sist endret av W9995AO

Generelt Demontering

Oppgjør generelt
Bankkontonr. karosseri Bankkontonr. annet Kreditt-tid
Oppgjør glass
Bankkontonummer Kreditt-tid

Faktorer Editor grupper

⬆ Kjøretøygruppe: Personbil/ stasjonsvogn; Varebil; Lastebil; Buss; Arbeidsmaskin/ traktor; Campingvogn/ tilhenger; Mc/ moped/ snøscooter; Båt; Annet; Bobil

Fabrikat År:
Andre fabrikat Delefaktor Standardavtale
Fabrikat

Debiteringspris og Verkstedmateriell %	
Karosseri arbeid	<input type="text"/>
Mekanisk arbeid	<input type="text"/>
Lakk arbeid	950
Lakk materiale	560
Understellsbeh.arbeid	<input type="text"/>
Plast arbeid	<input type="text"/>
Glass arbeid	<input type="text"/>
Verkstedmateriell %	<input type="text"/>

Standardavtale

Vil det sette valgt avtale som gjeldende standardavtle?

10. Svar Ja



11. Lukk bildet

Du er da i mål !!

Til slutt:

Åpne Lakk på nett og sjekk at prisene hentes fra avtalen

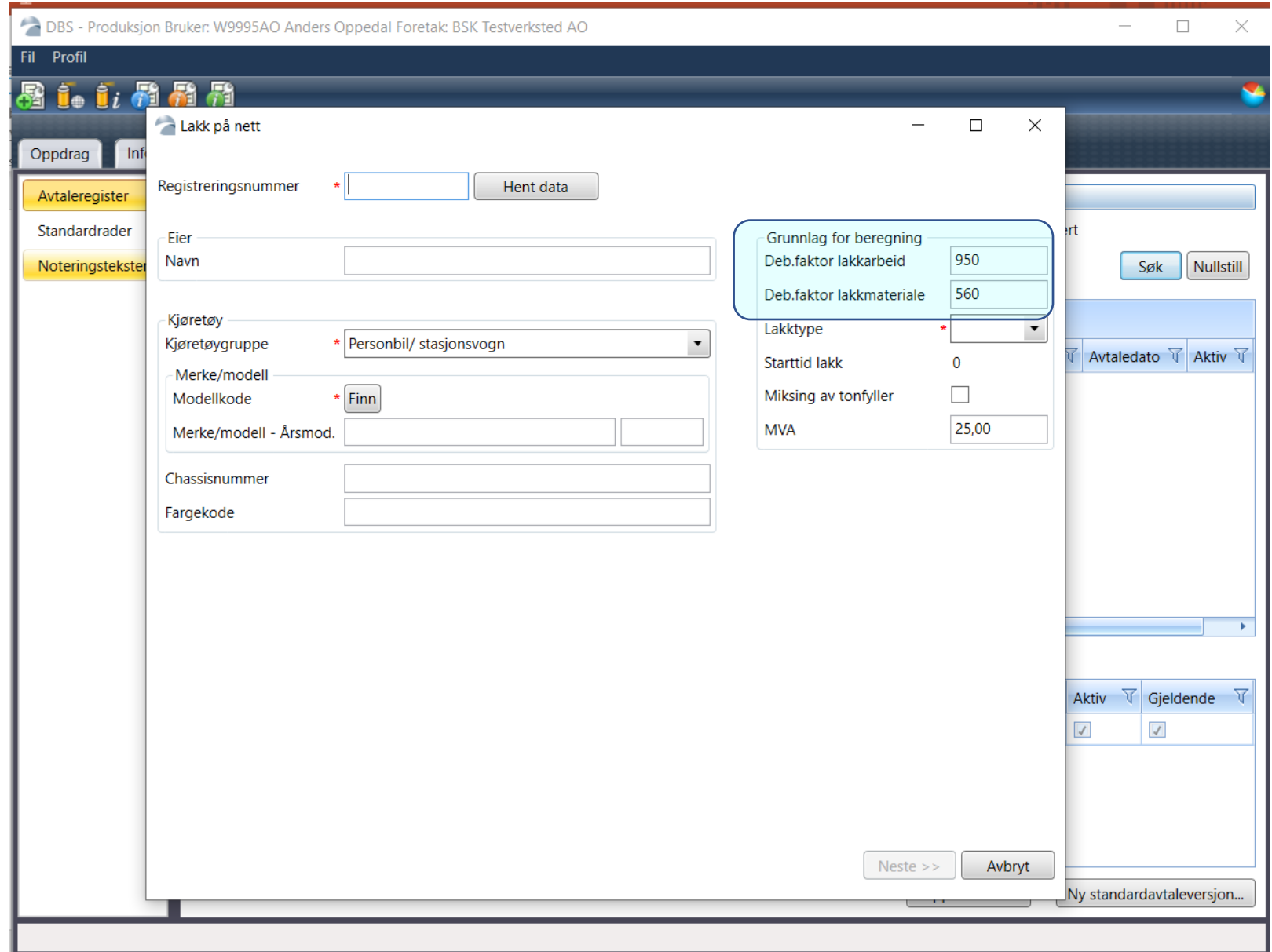

DBS - Produksjon Bruker: W9995AO Anders Oppedal Foretak: BSK Testverksted AO

File Profil

Oppdrag Inf

Avtaleregister

Standardrader

Noteringstekster

Registreringsnummer * Hent data

Eier

Navn

Kjøretøy

Kjøretøygruppe * Personbil/ stasjonsvogn

Merke/modell

Modellkode * Finn

Merke/modell - Årsmo.

Chassisnummer

Fargekode

Grunnlag for beregning	
Deb.faktor lakkarbeid	950
Deb.faktor lakkmateriale	560
Lakktype *	<input type="text"/>
Starttid lakk	0
Miksing av tonfyller	<input type="checkbox"/>
MVA	25,00

Neste >> Avbryt

Avtaledato Aktiv

Aktiv Gjeldende

Ny standardavtaleversjon...